

物件番号005(朝日地区)

物件地図:QRコード

物件所在地	朝日28-5-1
所有者要望	売買希望: 賃貸希望:
不動産業者	

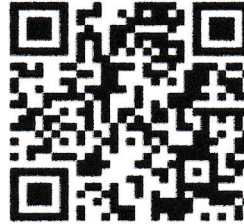

●使用可能なもの、使用できない物

電気(○)、ガス(○)、上水(井戸水)、下水(単独浄化槽)、電話線(○)、インターネット環境(○)

物件の概要	面積		構造		築年数 32年 ※2024年10月時点 1992年3月建築	
	土地	建物			補修の要否	補修の費用負担
	293.00 m ²	100.98 m ²	<input checked="" type="checkbox"/> 木造		<input checked="" type="checkbox"/> 補修は不要	<input type="checkbox"/> 所有者負担
	88.63 坪	30.55 坪	<input type="checkbox"/> 軽量鉄骨造		<input type="checkbox"/> 多少の補修必要	<input type="checkbox"/> 入居者負担
		1階: 100.98 m ²	<input type="checkbox"/> 鉄骨		<input type="checkbox"/> 大幅な補修必要	<input type="checkbox"/> その他
		2階: m ²	<input type="checkbox"/> 鉄骨コンクリート		<input type="checkbox"/> 現在補修中	()
			<input type="checkbox"/> その他			
			<input type="checkbox"/> ()			
主要施設までの距離	九頭竜湖駅(0.8km)、和泉公民館(0.7km)、消防分遣所(0.8km) 和泉駐在所(0.7km)、和泉小学校・保育園(0.3km)、下穴馬郵便局(0.9km) 中部縦貫自動車道九頭竜インター(1.9km)、平成の湯(6.7km)					

■1F

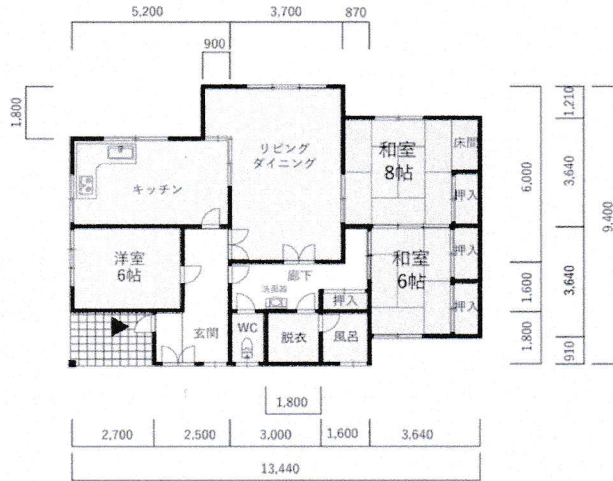

S=1:100 1階平面図

所有者からのひとこと

令和7年度に、市から売却のお知らせをする予定です。

和泉自治会生活チームのひとこと

昨年11月まで使っていたので、すぐに居住できる物件です。